成都晚報
CHENGTU EVENING NEWS
中華民國三十一年十月創刊 登記證京警滬字第一二二五號 發行人姚守先 郵政立案

報價：每月二萬四千元，零售每份一千六百元，外埠每月加郵費二千元
廣告甲種（一版下）每日每欄四萬五千元，乙種（三欄為限）每日每欄三千六百元……
社址：上東大街半邊街……
營業部電話 編輯部電話
印刷者：本報印刷廠

吉西國軍掃蕩 共匪渡江東竄

【中央社吉林二十七日電】吉西北地區共匪，經我軍掃蕩，已動搖，吉長路上之樺皮廠……

壽光重陷匪手 高密戰事仍激

團體分紅

長市臨離關 嚴寒煤又荒

加拿大發現豐富之鈾礦

近東可成為我紗布市場

教育部籌設邊疆文教館

沙本生博士今離蓉飛渝

羅馬齋法書定期開展覽

我僑胞代表訪暹鑾披汶

蘇聯最近兩事 人口增 毋津停

城牆缺口 流痞橫行

濾塵器

我們有詞窮之感

蓉光
今天獨家獻映 無敵隆重 十彩
羅賓漢之子
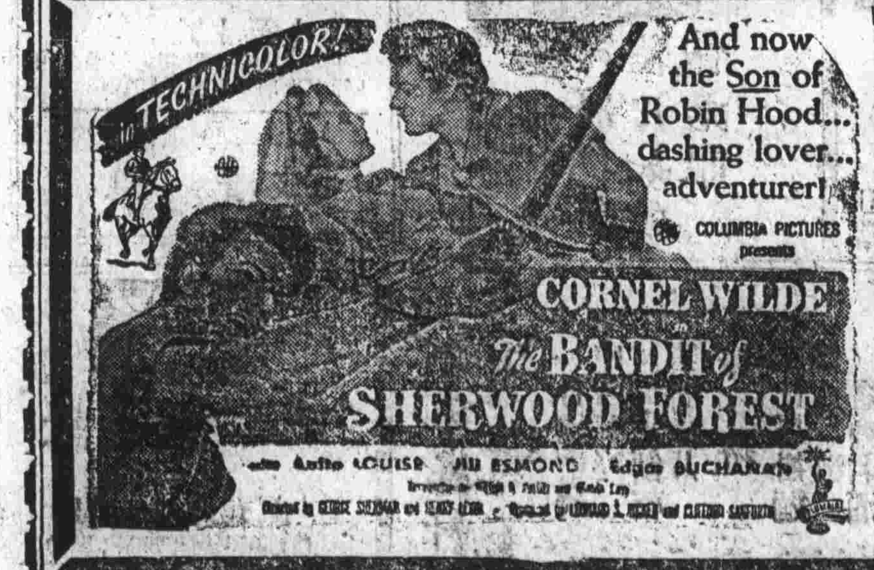

智育 十一點 十二點半 三點 六點半
國民 十一點半 三點半 六點半
今天第三場起 優先放映兩場
中央電影企業公司北平三廠超級新製
◁沈浮編導▷
甜姐兒 黃宗英 處女作
謝添 韓濤 林靜 殷子 魏鶴齡 黃宗江
◇精心合演◇（客串）
追
追追！青年男子愛情希望！追追！妙齡女郎真理光明！
一派新氣象，完全新作風。
男追女 她追他 老追小 窮追富
紅遍各地 當然擁擠
贈券暫停
追得天翻地覆！追得男逃女奔！
逃法人人有，巧妙大不同，如何追法子，盡在此片中！
智育最后兩場 卿本佳人
國民最后兩場 聖城記

國人皆曰可殺 兩姦劫犯處死

兩匪死前猶不知悔 辟以止辟效殊難言

昨深夜一血案 曾成武死非命

供職公門素極威猛 彈下亡身血濺台基

新明 十一點 十二點半 三點 六點
今天獨家獻映
環球公司最新出品滑稽歌舞首輪笑片
好萊塢滑稽明星 亞寶．卡羅．
噱頭美雄
女子樂隊提琴獨奏精彩無比！
角力場傻寶巧計擊倒大力士！籃球賽胖瓜妙法取勝女冠軍！
豐絕色美女百餘人合演 笑！笑！笑！
下期 偉大音樂全片 樂府情孃

親家變冤家 雙方一場打

各縣將組織衛生促進會

今日商情

各縣國代紛報選所

經濟談片

鈔荒如何解決？

省府今晨記者例會

違約停工 主雇糾紛

大華 明天下午三點半起 十一點半 三點半 六點半一映
鮮艷 十彩
青春之光
◇十萬健美青年男女團體體育表演◇
近數年來空前未有之體育舞蹈片！
堪稱空前 敢誇絕後
同時配映 母愛
珍貴野獸片 至上
（今明最後四場）上下集 外國血滴子

塞北風雲（續）

毛君誠

去勢者的性慾

田中祐吉作　・之迪譯・

祝國代孫先生

天理地理

・公器・

英人的三次大戰預測

紫雲

香妃原來是臭妃

・小郎・

雅得怕人

蓉光　恢復舊鐘　十一點半　十二點半　三點半　六點半

今天獨家無敵隆重獻映　哥倫比亞公司偉大出品　宮闈武俠奇情超級巨片

彩十 羅賓漢之子

一蜀　恢復舊鐘　十一點半　三點半　六點半

明天獨家優先映兩場　派拉蒙公司一九四七年最新出品　香艷風流緊張離奇大片

葡京春夜

（同巢春燕女主角）・瑪黛琳卡洛兒・火林鐵鳥男主角　弗萊特麥茂萊合鑄

大華　恢復舊鐘　十一點半　三點半　六點半

明天午后二點半起映　健美舞蹈名貴首輪大片　十一健美青年男女團體體育表演

鮮艷十彩 青春之光

近數年來空前未有之體育舞蹈片！

新明　恢復舊鐘　十一點半　十二點半　三點　六點

今天獨家獻映

環球公司最新出品滑稽歌舞片　好萊塢紅星明星

亞寶・卡羅・

女子樂隊獨奏精彩無比！　醫生百餘美女人合演

噱頭英雄

笑！笑！笑！

角力場上巧計擊倒大力士！　籃球場上妙法取勝女冠軍！

下期偉大鉅片　樂府情孃

智育　舊鐘　十一點半　十二點半　三點　六點

今中三場第愛大劇）
天起先映電影情喜・）
黃宗英　謝添　韓濤　林靜子　殷鶴齡　魏主演

追

今明兩場　智育　卿本佳人

國民　舊鐘　十一點半　三點半　六點半

今明兩場　國民　聖城記

紅遍各地　當然擁擠！

華中央記

整理就緒　即將揭幕　佳片如雲　飽君眼福

悅來

午　台　第六本　紅杏出牆　夜　台

特排拿手舊劇

地點：華興正街老郎廟內

裕昌源茶號

航空運到

安徽綠茶　杭州貢菊　福州香片　京都大方　新門紅茶　獅峯龍井　野薔薇茶

貨色優美　價格低廉

總府街一二六號

成都味虞軒

自造各種蜜餞　中西糕點　雲片糕　採辦羅江什邡掛麵　各地名雞　中外罐頭酒　特添茶食

商業場六九號

蜀一

十一點　十二點半　三點半　六點半

明天獨家優先映兩場　派拉蒙公司一九四七年最新出品全川首輪（香艷風流緊張離奇大片）

葡京春夜

同巢春燕女主角　瑪黛琳卡洛兒　火林鐵鳥男主角　弗萊特麥茂萊合鑄

英美飛行員女司機原本多情！竟是薄情人！

香吻重重，柔情款款！

機關密佈！間諜蔣獵！緊張曲折！

今明獨家最後六場

殭屍復仇　中國卡洛夫王竹友　徐莘園主演

老少孰優？

培初集（七十）

（續）（依墅）

戴澧

世故和老成

哲厂

說死

上官飛

英倫拾錦

胃病肺癆福音

胃氣病者請試驗本所試驗方如不靈耶

住址：總府街九十號

四能診所

梅毒　橫痃　紅白　淋濁　腎虧　帶症

止痛三日　除濁當日見效　根除從此永絕　出包退費

地址：春南智熙段茶樓四所　詒智隄壁能診

冠生園

魚生火鍋上市

◇總府街◇

姊妹花毛呢

貨地純淨花色時新

寶元通成都分公司

地址：走馬街

青春劑

固精強腎安神健腦

勝利美髮廳

走馬街

特聘技師　工作認真　經濟價廉　清潔衛生

本報出售十月份訂合本

補腦育腎丸

一　衛生必備良藥

長城牌

山西晉和藥廠出品

從十二月一日起

▽現時仍照原價歡迎顧主△

每盒三萬元每打二十萬元

每盒二萬元每打廿萬元（外埠函購郵費加三）

成都總經理處

東大街晉和參號

上中東大街益和參號

復康診所

專治

地址：總府街九十號

實驗減濁粉

經售處

美容界的新出品

換面粉

◇去雀斑的特效藥◇

八折優待